

PREVIDÊNCIA PRIVADA

Investimento com vistas à estabilidade

A crescente preocupação com o futuro tem levado mais brasileiros a buscar produtos que garantam proteção

Economizar hoje para garantir um futuro tranquilo ou a realização de sonhos é a expectativa dos brasileiros ao aderirem à previdência privada – investimento que se mantém em ritmo de expansão. Segundo dados da Federação Nacional de Previdência Privada e Vida (FenaPrevi), os aportes em planos abertos de caráter previdenciário ultrapassaram os R\$ 112 bilhões de janeiro a outubro deste ano, montante 15,2% maior do que o apurado no mesmo período de 2020. “Em linhas gerais, os planos de previdência no Brasil crescem a partir dos anos de 1990, quando o país experimenta uma maior estabilidade da moeda e um processo mais estável, economicamente, do ponto de vista inflacionário”, considera João Batista Mendes Ângelo, presidente da Comissão de Produtos por Sobrevivência da entidade.

Segundo ele, com estabilidade econômica há também um ambiente mais favorável para que as pessoas percebam o valor de guardar

dinheiro – o que exige algum nível de esforço. “Estamos confiantes de que o movimento de colocar recursos na previdência vai continuar de maneira acelerada nos próximos anos, como temos visto nas últimas duas ou três décadas”, completa.

O diretor da Bradesco Vida e Previdência, Jair Lacerda, também lembra que a indústria de previdência privada tem apresentado excelente desempenho nos últimos anos, acumulando reservas que já ultrapassam a casa de R\$ 1 trilhão. “Essa performance decorre da percepção dos brasileiros de que a previdência social não será capaz de prover suas necessidades na velhice” acredita o executivo.

Para o diretor de Vida e Previdência da Porto Seguro, Carlos Eduardo Gondim, é possível perceber ainda que a pandemia ampliou a preocupação da sociedade com o futuro, o que incentivou a busca por mais produtos e serviços que garantam proteção e segurança em relação à vida, à saúde e aos bens patrimoniais. Segundo ele, “muitas pessoas já co-

RESULTADOS ACUMULADOS (Em R\$ bilhões)

	PRÊMIOS E CONTRIB.	RESGATES	CAPTAÇÃO LÍQUIDA
Jan	11,7	7,1	4,6
Fev	9,9	7,4	2,6
Mar	10,6	8,8	1,8
Abr	9,0	9,1	-0,1
Mai	11,6	8,6	3,0
Jun	12,8	8,2	4,5
Jul	12,9	8,0	4,9
Ago	11,2	9,5	1,7
Set	11,0	9,4	1,6
Out	11,3	8,7	2,6
Total	112,0	84,7	27,3
Jan - Out 19/Out 18	17,8 %	2,8 %	48,3 %
Jan - Out 20/Out 19	-4,1 %	14,6 %	-30,4 %
Jan - Out 21/Out 20	15,2 %	25,0 %	-7,3 %

Dados de VGBL PGBL Trad. Acm e FAPI. Esta versão incorpora para os meses passados ajustes de mais de uma empresa.

façam frente às adversidades e sustentem seus compromissos por meio desses recursos.

Antes de aderir a um plano, no entanto, alguns fatores devem ser considerados. O diretor de Produtos de Previdência da Icatu, Henrique Diniz, aponta, entre eles, a necessidade de o cliente avaliar o momento atual de vida e seus planos para entender a própria capacidade financeira e saber quanto poupar, além de verificar o perfil de risco para escolher os fundos mais adequados. “É importante ter atenção às taxas cobradas e, claro, conhecer a gestora. Em termos de custos, também é recomendado verificar se o plano que está sendo contratado possui

carregamento de entrada ou saída capaz de onerar o objetivo do cliente. O perfil do investidor pode mudar à medida que se aproxima da aposentadoria. Quanto mais perto de usar os recursos da previdência, mais conservador ele tende a ficar, considerando o risco de perda e o tempo mais limitado para recuperar um eventual prejuízo”, explica.

gitavam contratar uma previdência privada e acabaram antecipando essa adesão em razão da pandemia”. Por outro lado, houve um incremento nos resgates parciais dos planos, movimento que, de acordo com Lacerda, da Bradesco, reforça ainda mais o papel estabilizador da previdência privada ao possibilitar que muitas famílias

Incentivos à realização de projetos de vida e de sonhos

A principal razão para investir em previdência privada é assegurar uma renda capaz de manter o padrão e a qualidade de vida após o encerramento da trajetória profissional. Outros atributos do sistema, destacados pelo diretor da Bradesco Vida e Previdência, Jair Lacerda, são a possibilidade de diferimento fiscal; o

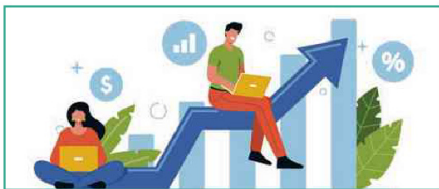

regime tributário diferenciado; o ingresso em produtos sofisticados com tiquete de entrada acessível; a ausência do chamado come-cotas, que é a antecipação do Imposto de Renda realizada duas vezes no ano nos fundos de investimento;

a portabilidade; e a utilização no contexto do planejamento sucessório, ou seja, ocorrendo o falecimento do participante, os recursos não passam por inventário nem sofrem a incidência do imposto sobre transmissão de bens.

Opção democrática

Além de todos os seus benefícios, a previdência privada é acessível. “Se você considerar os principais distribuidores, corretores de seguros, assessores de investimentos e sistemas bancários, vai identificar que a maior parte das empresas opera com produtos a partir de R\$ 25 a R\$ 30 mensais de ticket de entrada, o que cria uma dinâmica interessante”, diz João Batista Mendes Ângelo, presidente da Comissão de Produtos por Sobrevivência da FenaPrevi. Outro atrativo é a portabilidade, ou seja, a possibilidade de mudar de plano ou instituição em que é mantido.

Ao adotar o recurso, o cliente migra sua previdência privada para outra instituição

sem precisar resgatar os valores e reinvestir – o que levaria à cobrança de impostos.

Essa opção possibilita buscar taxas mais baixas ou melhores rendimentos, de acordo com o seu planejamento.

“A portabilidade permite adequar o plano às necessidades de cada cliente. A facilidade de realizar esse processo é essencial. Durante a pandemia, todo o mercado precisou se reinventar para manter os investimentos. Na Brasilprev, tivemos um movimento importante de portabilidade para migração de fundos, da renda fixa para o multimercado” diz Sandro Bonfim, superintendente de Produtos da Brasilprev.

Empresas operam com tiquete de entrada entre R\$ 25 e R\$ 30



Versão on-line

www.pointcm.com.br/online/previdenciaprivada-dez21/

Projeto e comercialização: Point Comunicação e Marketing Tel.: (11) 31670821 – point@pointcm.com.br | Redação e edição: KMZ Conteúdo | Layout e editoração eletrônica: Manoilo Pacheco e Sergio Honorio

Particularidades

Planos se adequam a diferentes perfis

Na escolha, investidor deve considerar, entre outros fatores, sua disposição a risco e forma de declaração do Imposto de Renda

Há alguns atributos a serem considerados na escolha de um plano de previdência privada. O primeiro é a solidez da instituição que o oferece; outro diz respeito ao perfil do interessado, já que os investimentos contemplam diferentes níveis de risco, ou seja, é possível fazer opções mais conservadoras – como as atreladas a fundos de renda fixa – ou mais arrojadas, vinculadas, por exemplo, a fundos de ações e multimercados.

Tipo

Quanto às modalidades de produtos, há o Plano Gerador de Benefícios Livres (PGBL) e o Vida Gerador de Benefícios Livres (VGBL). O primeiro é indicado aos que adotam a declaração completa de Imposto de Renda (IR), pois permite fazer o abatimento das contribuições até o limite de 12%

da renda bruta anual. No momento de usufruir os recursos, o titular terá de pagar imposto sobre o valor total resgatado ou sobre a renda recebida. Já o VGBL é uma boa opção aos que são isentos de IR ou realizam a declaração simplificada. A opção também pode ser mais adequada para quem deseja aplicar mais que 12% da sua renda bruta tributável anual. Na modalidade, apenas a rentabilidade dos investimentos é tributada, isto é, na hora de pagar imposto, a alíquota é calculada somente sobre os rendimentos.

Regime

Outro ponto de atenção é o regime de tributação, que pode ser regressivo ou progressivo. No regressivo, a alíquota de imposto varia de acordo com o tempo da aplicação:

Declaração de IR pode indicar PGBL ou VGBL



Wavebreakmedia

começa em 35% e decresce a cada dois anos até chegar ao patamar mínimo de 10% após dez anos. No regime progressivo há o crescimento da alíquota incidente sobre o montante, ou seja, quanto maior for o total do resgate, maior será o imposto a pagar – a mesma lógica da tabela do salário, utilizada na declaração anual do IR.

Resgate

Também há variáveis na forma de recebimento do dinheiro ao fim do período de contribuição. São elas:

- ▣ **Recebimento total do saldo acumulado**, em uma única parcela.

- ▣ **Renda mensal vitalícia**, paga exclusivamente ao participante (termina com o seu falecimento).
- ▣ **Renda mensal temporária**, também paga exclusivamente ao participante (termina com o seu falecimento ou com o fim da temporariedade).
- ▣ **Renda mensal vitalícia com prazo mínimo garantido**, paga ao participante e, no caso de seu falecimento, ao(s) beneficiário(s) até o término do prazo definido na contratação.
- ▣ **Renda mensal vitalícia reversível ao beneficiário indicado**, paga ao participante e, no caso de seu falecimento, ao beneficiário indicado (é extinta caso ele venha a falecer).
- ▣ **Renda mensal vitalícia reversível ao cônjuge com continuidade aos menores**, paga ao participante e, no caso de seu falecimento, ao cônjuge e, na falta dele, temporariamente aos menores até que completem a maioria de estabelecida no plano.
- ▣ **Renda mensal por prazo certo**, paga ao participante por um prazo preestabelecido e, no caso de seu falecimento durante o recebimento da renda, destinada ao(s) beneficiário(s) indicado(s) até o término do prazo.

Fonte: Previdência Complementar para Todos: Guia para a população brasileira se preparar melhor para a aposentadoria.



com o olhar no futuro

A nova previdência é Cooperativa

Você, sua cooperativa, associação ou empresa e nós, juntos construindo o amanhã!

O MODELO DE PREVIDÊNCIA QUE MAIS CRESCE NO PAÍS.

Seguro, porque é formado em contas individuais

Mais rentabilidade, porque não tem fins lucrativos

Transparente e ágil, porque tudo está acessível na palma da sua mão

Sustentável, porque é amparado por um processo de educação financeira

Completa, porque protege o presente e constrói o futuro



Acesse o nosso site

Oportunidade em previdência fechada

O sistema previdenciário contempla os planos associativos, ou instituídos, que estendem a previdência complementar fechada a trabalhadores vinculados a entidades representativas, como cooperativas – foco de atuação da Quanta Previdência, segundo sua diretora de Desenvolvimento e Investimentos, Denise Maidanchen. “Trata-se do mais novo modelo de previdência no país, e ele vem crescendo bastante porque juntou diferenciais da previdência fechada e da previdência aberta, numa estratégia inteligente do governo federal de fazer com que as pessoas tenham ainda mais opções para ingressar em um plano de previdência”, destaca a executiva.

Qualquer pessoa pode aderir a esse tipo de plano, bastando vincular-se a uma cooperativa ou associação que o oferece. Denise Maidanchen cita, entre os diferenciais desse produto, o fato de não ter fins lucrativos, o que normalmente resulta em taxas menores de administração e carregamento. Além disso, só os planos fechados de previdência têm a modelagem de contas individuais, ou seja, tanto na fase de acumulação de recursos como na de recebimento, os recursos permanecem em contas vinculadas ao CPF do participante, como se fossem um investimento. “Assim, a pessoa vai usufruindo, escolhendo e até mudando o tipo de renda que deseja receber, até o saldo se esgotar. No caso de falecimento, os beneficiários recebem o saldo remanescente de forma integral”, detalha a executiva.



ANUNCIE NOS NOSSOS CADERNOS ESPECIAIS EM 2022:

SAÚDE
TECNOLOGIA
COMPORTAMENTO
INFRAESTRUTURA
FINANÇAS
AGRO
NEGÓCIOS
BEM-ESTAR

CONSULTE NOSSA AGENDA



(11) 3167-0821

WWW.POINTCM.COM.BR
CADERNOESPECIAL@POINTCM.COM.BR

Atrativos

Ferramenta para atrair e reter talentos

Áreas corporativas de desenvolvimento humano incluem planos de previdência em seus pacotes de benefícios

Para manter equipes qualificadas e, assim, ganhar competitividade, as empresas têm procurado oferecer benefícios que vão muito além dos exigidos na legislação aos seus profissionais – caso dos planos de previdência complementar, que conferem vantagens a ambos: contratado e contratante.

Segundo João Batista Mendes Ângelo, presidente da Comissão de Produtos por Sobrevivência da FenaPrevi, para

os empregados é interessante usufruir um plano de previdência porque, em geral, seus aportes são complementados pelos recursos injetados pelo empregador – na maioria das vezes, na mesma proporção –, o que representa um acelerador de poupança.

Para as empresas, a vantagem está no fato de que as contribuições feitas são dedu-

tíveis da base de cálculo do Imposto de Renda até o limite de 20% da folha de pagamento. “Existe aí um incentivo do governo para que as empresas coloquem recursos, e esses recursos gerem investimentos na economia e ajudem o Brasil no seu processo de crescimento”, observa Ângelo.

Sandro Bonfim, superintendente de Produtos da Brasilprev, acrescenta que as empresas que oferecem previdência privada aos colaboradores mostram que estão preocupadas em reter seus talentos e oferecer a possibilidade de uma construção de carreira de longo prazo. “Também demonstram que estão atentas à conjuntura econômica e querem ajudar seus funcionários a construir reservas financeiras de longo prazo e realizar projetos de vida”, declara.



A tecnologia como aliada

Uma série de instituições financeiras que mantém planos de previdência privada em seus portfólios coloca à disposição dos investidores simuladores para estimar os aportes – e o tempo deles – necessários para alcançar os resultados esperados no fim do período de contribuições. Basta fazer uma consulta na internet entre empresas reconhecidamente idôneas e acessar o serviço, em geral muito simples de manusear (veja recomendações abaixo).



Essa facilidade não elimina, no entanto, a necessidade de acompanhar o investimento, como aponta a executiva Denise Maidanchen, da Quanta Previdência. “Nenhuma instituição vai conseguir colocar uma premissa, no simulador, que fique estável por mais de cinco anos no Brasil”, pondera.

Segundo ela, nos simuladores serão aplicadas taxas de juros que indicarão ao

investidor a expectativa de quanto precisará poupar para atingir determinado objetivo de renda, mas é fundamental que, anualmente, ele compare expectativa e realidade e constate o quanto realmente foi efetivada a hipótese estabelecida no simulador. “O acompanhamento é uma responsabilidade da instituição, mas também de cada indivíduo”, reforça.

Simuladores à disposição

- **Brasilprev:** <https://www1.brasilprev.com.br/invista/simulador-previdencia-privada>
- **Bradesco:** <https://simuladorprevidencia.mybluemix.net/main/previdencia/home>
- **MAG:** <https://mag.com.br/previdencia-privada/vida-toda/simulador>
- **Icatu:** <https://portal.icatuseguros.com.br/previdencia#actions>

Uma oportunidade a mais para praticar o seu futuro.

Ao investir o 13º no Plano de Previdência PGBL Brasilprev, você pode pagar menos imposto de renda em 2022.

#PratiqueBrasilprev

INVISTA SEU

FUTURO

Pra tudo que importa

f /brasilprev @brasilprev @brasilprev brasilprev

www.brasilprev.com.br

Central de Relacionamento: Capitais e Regiões Metropolitanas: 4004 7170

Demais Localidades: 0800 729 7170

Def. auditivo ou de fala: 0800 729 0150

Ouvidoria Brasilprev: 0800 727 7109

Ouvidoria para def. auditivo ou de fala: 0800 727 7120

Atendimento por WhatsApp: 4004 7170

SAC: 0800 729 7191

Portfólio

Diversificação amplia as vantagens

Instituições investem em inovação para ofertar produtos diferenciados aos clientes

Atentas às diferentes necessidades dos investidores, as empresas que atuam no segmento de previdência privada têm se empenhado em diversificar seus produtos e serviços. A Bradesco Vida e Previdência é uma das que incrementaram o portfólio de planos individuais e empresariais, cujo destaque é a Família Seleção, que contempla todos os perfis de investidores e é recomendado aos que buscam segurança e retornos acima do Certificado de Depósito Interbancário (CDI).

A empresa também lançou dois fundos formados por empresas com alto grau de comprometimento ambiental, responsabilidade social e governança corporativa, seguindo

os princípios ESG, e avançou na ampliação de produtos com exposição internacional, com o Bradesco Bolsa Americana Multimercado, que oferece exposição ao índice S&P 500 – das 500 maiores empresas listadas nas principais bolsas de valores dos Estados Unidos –, e o Bradesco Diversificação Global Multimercado, destinado à renda fixa e variável internacional, tanto em mercados desenvolvidos quanto emergentes.

Planos também contemplam compromissos socioambientais

Combinação

A Brasilprev, por sua vez, passou a disponibilizar o Brasilprev Flex, que combina características de previdência privada e seguro de



vida. “É um produto completo e representa um novo segmento para a empresa. Ao todo, o cliente tem 14 fundos para escolher, com diferentes perfis de investimento, incluindo as estratégias no conceito Carteira de Previdência. Ele atende desde o per-

fil de investidor mais moderado até aquele com mais aptidão ao risco”, explica Renato Padredi, gerente de Produtos da Brasilprev.

Com características de longo prazo, o produto, um VGBl, permite que o cliente pague o mesmo valor

do início ao final da cobertura. Também é possível contratar coberturas como: doenças graves, invalidez total ou permanente por acidente, diária por incapacidade temporária e assistência funeral. “O objetivo do Flex é atender a todas as necessidades do contratante e de sua família. Por isso, foi concebido com diversos fundos de investimento e coberturas de proteção”, acrescenta o executivo.

Vantagem

Já a Icatu apresenta como novidade, em parceria com a Credits, o Crédito Protegido Prev, produto de acesso à crédito com garantia de previdência. Ele permite ao cliente utilizar o saldo de sua reserva como garantia de operação de empréstimo pessoal, com taxas de juros diferenciadas. Além de não precisar fazer o resgate do produto, o contratante mantém o saldo da reserva rendendo e não sofre incidência de Imposto de Renda sobre o resgate.

PLANOS DE PREVIDÊNCIA BRADESCO.

Viver mais é planejar

O FUTURO

- Diversifique seus investimentos.
- Tenha uma renda adicional.
- Deixe sua família mais tranquila.

Fale com um dos nossos Especialistas do Bradesco.

bradesco
vida e previdência
Com Você. Sempre.



Saiba mais.



Central de Relacionamento: 4002 0022 / 0800 570 0022 | SAC - Serviço de Atendimento ao Consumidor: 0800 727 9966 | Deficiência Auditiva ou de Fala: 0800 701 2778 | Ouvidoria: 0800 701 7000 | Especialistas de Investimentos: 4020 1414 / 0800 704 1414. Em dias úteis, das 8h às 20h, horário de Brasília. Bradesco Vida e Previdência S.A. CNPJ 51.990.695/0001-57. A aprovação do plano pela SUSEP não implica, por parte da Autoridade, incentivo ou recomendação à sua comercialização. Possibilidade de opção pelo critério de tributação por alíquotas decrescentes (regime regressivo). Informamos os tributos incidentes sobre Prêmios ao Seguro de Vida com Cobertura por Sobrevivência: PIS: 0,65%(*); COFINS: 4,00%(*); IOF: entre 0% e 7,38%(*), sobre as Contribuições à Previdência Privada e ao FAP: PIS: 0,65%(*); COFINS: 4,00%(*); e sobre a Taxa de Administração: PIS: 0,65% (*); COFINS: 4,00% (*) e ISS: de 2% a 5% (*). (*): Apurados e recolhidos nos termos da legislação aplicável. O regulamento poderá ser consultado no portal da SUSEP, na rede mundial de computadores. Os direitos e as obrigações das partes estão definidos na Proposta e no Regulamento do plano contratado. Na modalidade PGBl, possibilidade de dedução de até 12% da renda bruta anual tributável. Válido somente para quem faz declaração no modelo completo e ser contribuinte no Regime Geral de Previdência Social ou Regime Próprio de Previdência Social. Os beneficiários de aposentadoria ou pensão dos regimes mencionados ficam dispensados da regra de recolhimento de contribuição no Regime Geral ou Próprio de Previdência Social para fins de dedução das contribuições do PGBl.